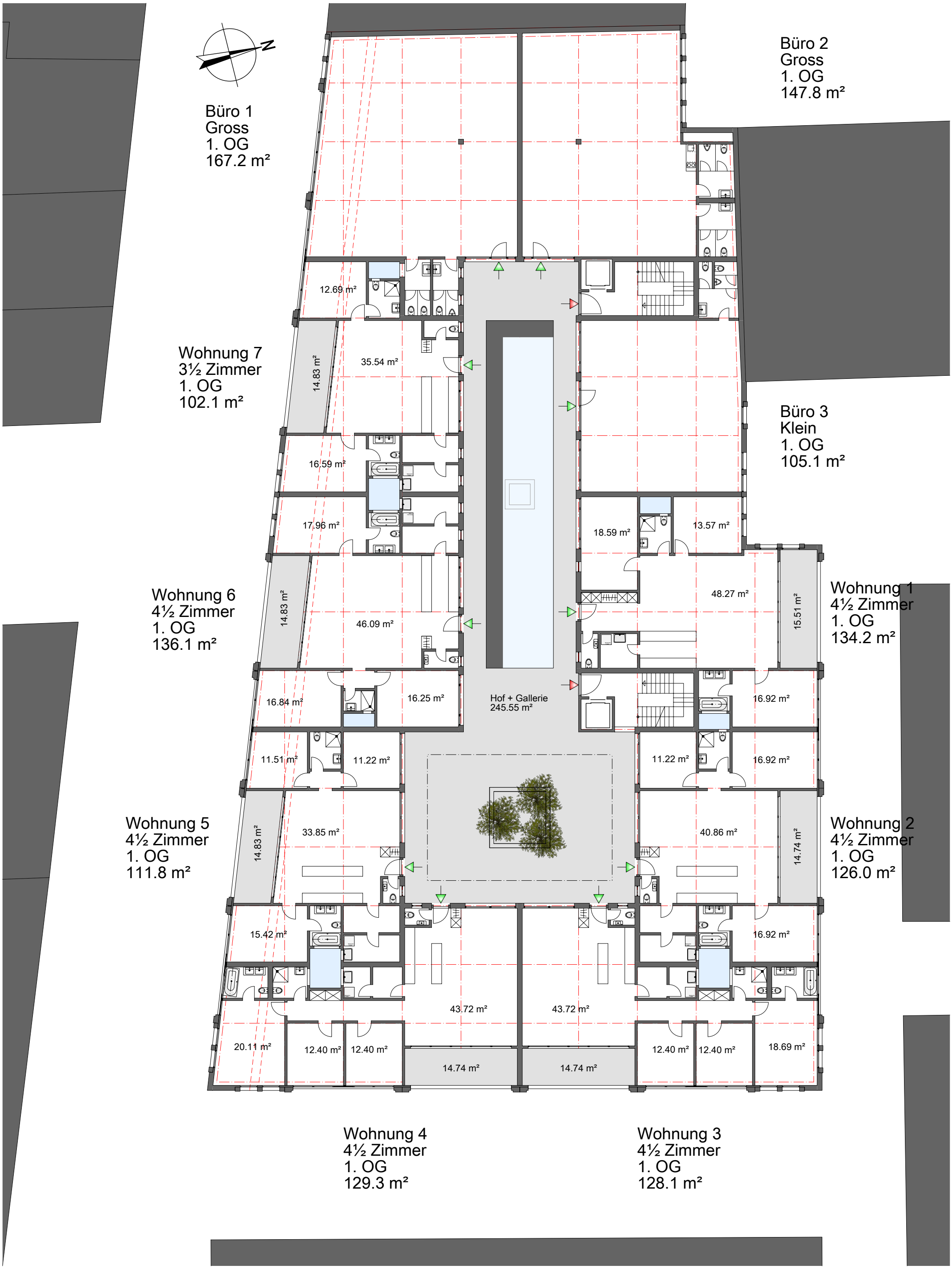

Projekt - 1. Obergeschoss 1:200

Selcuk - Kernzonenüberbauung

Plan NR.: 12

07.03.2011

B R U S

BOHRAUS Planung & Architektur AG, Zürichstrasse 64, Postfach 6808, 6000 Luzern 6
Tel.: 041/226'20'40, Fax: 041/226'20'46, Mail: bohraus.ag@bohraus.com, www.bohraus.com